U Šťastných

GPS: N 49° 19.987' E 017° 59.223'

Po stopách staříčků

Původní lokace

Rokytnice, pův. čp. 53, nedaleko dnešního Kotova

Historie

Založení

Hostinec byl původně součástí rokytnického fojtství, které bylo od poč. 18. století v držení rodu Žambochů. Svobodnou hostinskou koncesi získal dům r. 1838 a rodina Žambochova zde hospodařila až do r. 1883, kdy si koncesi pronajal Josef Šťastný, který nakonec celý hostinec koupil. R. 1905 musel Josef Šťastný kvůli špatnému zdraví hostinec pronajmout a nájemci se v hostinci střídali i po jeho smrti, protože syn Eduard byl nezletilý. Když se r. 1911 svého hostince ujímal, byl hostinec ve velmi špatném stavu. Po řadě oprav se nakonec hostinec stal společenským centrem Rokytnice, pořádaly se zde zábavy, plesy, divadlo, přednášky a schůze. R. 1922 byl hostinec přestavěn do secesní podoby a v přízemí byl vybudován sál s letní zahradou.

Další osudy

Když Eduard Šťastný r. 1947 zemřel, přešla koncese na jeho vdovu Růženu. Ta jej ještě r. 1948 stihla znovu zrenovovat a vybavit zděnými záchody, ale již r. 1951 byl hostinec znárodněn. Hostinec i poté sloužil veřejnosti jako místo tanečních zábav a čajů o páté, nebo zahradních slavností. Na přelomu 50.–60. let sídlilo v přístavbě u zahrady Sklářské družstvo invalidů (pozdější IRISA). R. 1976 byl hostinec v souvislosti s výstavbou tzv. Mostu pionýrů asanován. Jeho místo dodnes připomíná lípa na okraji chodníku.

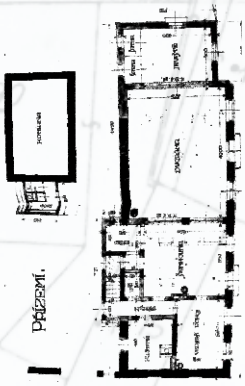

Na autobusové zastávce u hospody U Šťastných najdete pod obrázkem autobusu pěticiferný klíč k šifře.

3 KO	5 VA	1 DE	3 NA	9 OVE
4 DI	0 ZE	9 EL	2 LN	3 ELE
6 PA	8 ZN	6 SI	8 HT	7 ICI

☐ ☐ ☐ ☐ ☐ ☐ ☐ ☐ ☐ ☐ ☐